

INFORME DE GESTIÓN CONTRATO A HONORARIOS

NOMBRE	: Alexis Exequiel Rojas Flores		
RUT			
PERIODO QUE INFORMA:	NOVIEMBRE 2024		
N° DE BOLETA	- 5	MONTO BRUTO :	\$599.725
PROGRAMA	: SOBERANÍA ALIMENTARIA, HUERTOS COMUNITARIOS, REPRODUCCIÓN Y PROTECCIÓN DE LAS SEMILLAS		
ITEM	: 215.21.04.004.001	CENTRO DE COSTO:	04-08.65.01
CARGO	: Semi-calificado		
<p>FUNCIONES (según contrato):</p> <ol style="list-style-type: none"> 1) Apoyo en la ejecución de pequeñas y grandes actividades dentro y fuera del territorio de intercambios, festivales, congresos y talleres relacionados con las semillas. 2) Construir y organizar sistemas de riego para el mejor manejo de las huertas. 3) Preparar la tierra para hacer nuevas siembras. 4) Llevar el orden estadístico de las especies sembradas y donadas en los procesos productivos. 5) Selección de semillas para preparar almácigos y que cumplan con las finalidades de los espacios a cultivar. 6) Ayudar en el registro y administración de la Casa de semillas. 7) Apoyo en la separación, captación y recolección de material vegetal de las ferias libres de la comuna que se utiliza de alimento para las lombrices y creación de compost. 8) Trabajo en terreno en el desarrollo de huertos y espacios. 9) Preparar la tierra para hacer nuevas siembras. 10) Apoyo en la mantención del Centro de Recuperación Energética a través de la Lombricultura de la DIMAO. 11) Generar material educativo (afiches, folletos, trípticos, volantes, cápsulas de video, entre otros) y difundirlos en el territorio comunal. 			

N°	Descripción	Medio verificador
1	<ul style="list-style-type: none"> ● Orden mantención y riego soberana pachita todas las mañanas. ● Desmalezado en zona 0 soberana pachita entre pasillos con azadón y a mano. ● Carga y traslado material (maceteros) desde edificio consistorial hasta cerro blanco a sector de acopio de material. ● Participación activa en la planeación de asociación de cultivos tipo milpa. ● Trasplante de choclo húmero en zona dos de pachita, para asociación en formato milpa. ● Trasplante de zapallo camote en asociación de cultivo formato milpa, en conjunto con el maíz húmero. ● Traslado de sacos de tierra de hoja desde zona de acopio a zona 3 (en construcción) a soberana pachita. ● Riego constante de suelos para su activación y futuro sembrado de hortalizas. ● Se avanza en la construcción y el despeje de terreno en donde se harán camas de cultivo para hortalizas en fase 3 haciendo este trabajo repetitivamente durante varios días. ● Se trabaja en terreno zona 3 de pachita en despejar área de sombreado para próximas visitas y voluntariados. ● Traslado de materiales y herramientas a taller y bodegas seguras desde la soberana pachita. ● Cosecha de hierbas medicinales para apoyar actividad realizada en edificio consistorial. ● Nivelado area de descanso y sombreado zona 3 soberana pachita. ● Se realizan agujeros de aprox 60 cm de profundidad y 3 metros entre ellos, con chuzo y a mano para el enterrado de polines de apoyo para reja perimetral proyecto soberana pachita. ● Aseo calle subida cerro blanco constantemente. ● se empareja terreno con gato en face 3 de soberana pachita para luego con pala perfilar y hacer cama de cultivos para su proxima siembra este importante trabajo se repetirá hasta el término de la construcción zona de cultivo proyecto soberana pachita) 	

- control de plagas y patógenos diariamente al comienzo de cada jornada se revisan los cultivos y examinan mediante Monitoreo constante ya que se han encontrado al menos dos plagas masticadoras importantes
- Trasplante de tomates en hilera camas N° 8, 11 y 14 zona 2 proyecto soberana pachita.
- riego por inundacion en fase 0 ,fase 1 y fase 2
- Retiro material electrónico y mobiliario de colegio, descarga y almacenamiento en cerro blanco.
sombreado para trabajadores perfilado de camas
- El material extraído del desmalezado es dispuesto en zona 0 de pachita para su posterior uso en pacas digestoras.
- Se toman medidas y luego se hacen hoyos para enterrado de polines de reja perimetral.
- Raleo de hojas secas y en contacto con el suelo de algunas variedades que se encuentran en etapa de floración para evitar su contaminación por plagas o pudrición en el mismo espacio del cultivo.(Esta es una labor cultural por lo que se repite a menudo en un cultivo agrícola activo)
- Trasplante de lechugas hoja de arce plantación de 30 cm en cama de cultivo en fase 1 de soberana pachita
- Elaboración e instalación de guía para tomates con colihues y pvc reciclado de los túneles usados en invierno
- Arreglo constante surcos de irrigación de riego por amoldamiento de la tierra.

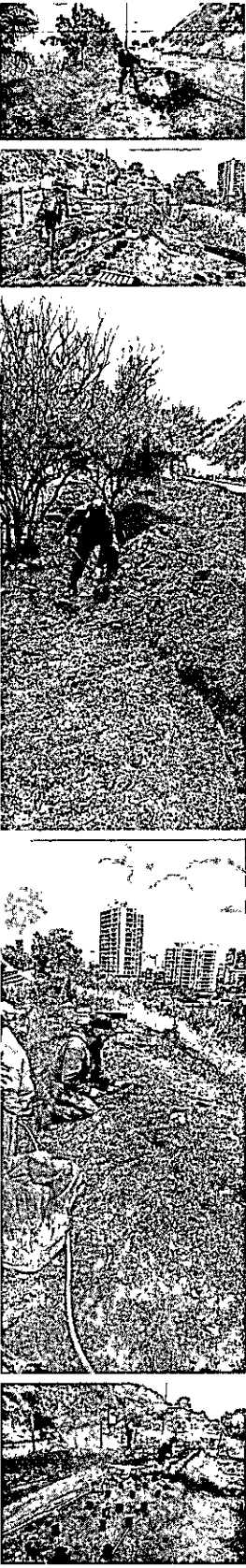
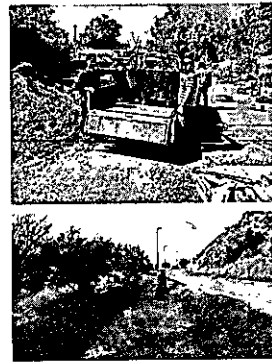

Alain

Firmar funcionario

Firma jefe directo

Jefe departamento

DEPARTAMENTO
DE GESTIÓN

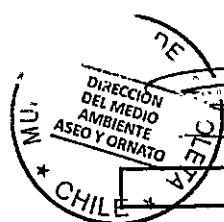

Firma Director